令和６年度第２回

ジョブコーチ養成研修等修了者サポート研修

就労支援担当者も参加可！

相談場面で使えるアンガーコントロール支援

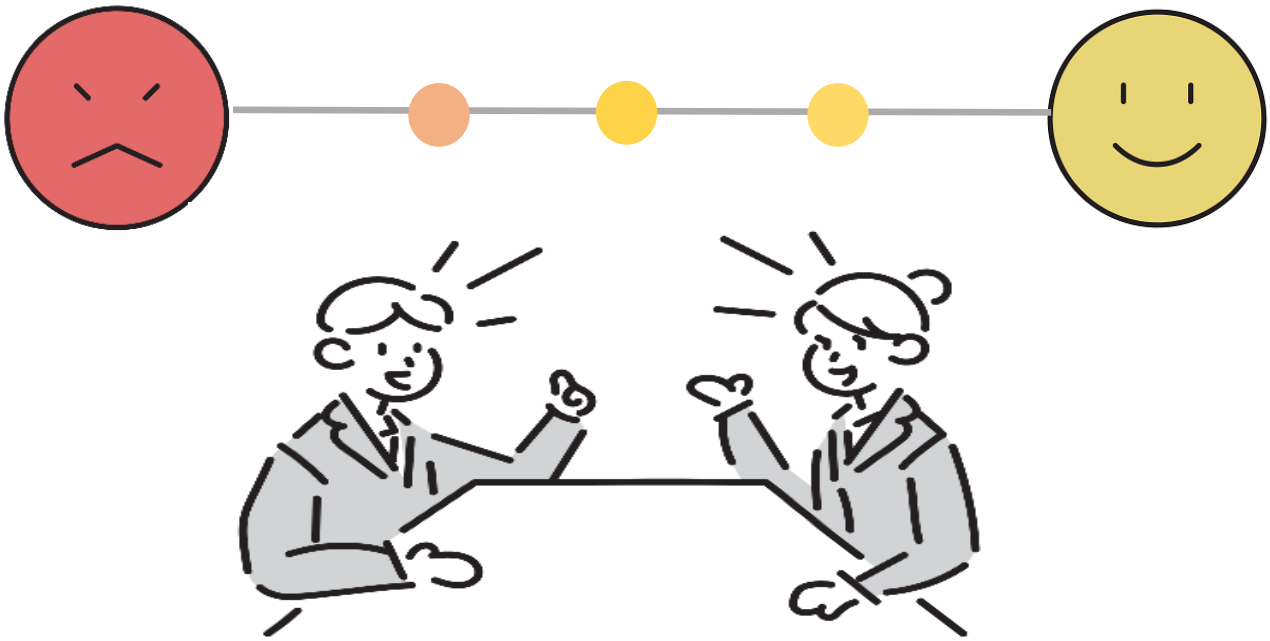

アンガーコントロール支援の概要を知り、ロールプレイ等を通して相談場面での活用方法を検討します！

日時：　１２月１７日（火）　14：00　～　15：30

会場：　サンメッセ香川　中会議室　（高松市林町 2217-1）

申し込み締め切り　１２月９日（月）

【ジョブコーチ養成研修等修了者の方】

受講申請書に必要事項を記入し、下記メールアドレスに送ってください。

申請の際は養成研修修了証明書（写）も添付してください。

受講申請書はこちらから➡

（当センターHP「関係機関に対するサービス」）

【就労支援担当者の方】

下記連絡先にご連絡ください。

＼らしく、はたらく、ともに／ JEED

香川障害者職業センター

TEL:087-861-6868　E-mail:kagawa-ctr@jeed.go.jp

高松市観光通 2-5-20　担当者：松山・額田（ぬかだ）