



2ヶ月で習得できる介護が楽しくなる! 介護職員養成科

訓練修了後
取得できる資格

介護職員初任者研修 ※ケアクラーク技能認定試験(任意受験)

介護や福祉を学ぶ方の
入門資格講座です♪

訓練目標

介護職員に求められる介護の知識・技術・マナー並びに介護施設の事務職としての知識を習得し、介護施設や訪問介護事業所等において安心して介護業務ができる。

訓練期間	令和2年10月22日(木)～令和2年12月21日(月) 訓練時間 9:30～16:10 (休憩含む) 訓練日数 37日 ※土・日・祝休(一部平日休みあり)	
募集定員	15名	
訓練対象者の条件	特になし	募集延長!
自己負担	・受講料 無料 ・テキスト代: 16,500円(税込) ※職場見学先への交通費は実費	
訓練内容	○学科: 就職支援、安全衛生、職務の理解、介護における尊厳の保持・自立支援、介護の基本、介護・福祉サービスの理解と医療との連携、介護におけるコミュニケーション技術、老化の理解、認知症の理解、障害の理解、こころとからだのしくみと生活支援技術(基本知識)、振り返り(知識)、介護職員初任者研修修了試験、介護事務の基礎知識 ○実技: こころとからだのしくみと生活支援技術(生活支援技術)、こころとからだのしくみと生活支援技術(生活支援技術演習)、介護実技演習、介護事務の基礎演習 ○就職支援: 求人情報の探し方・履歴書・職務経歴書の書き方・面接の受け方	

募集要項

※雇用保険受給資格者の方が説明会に参加された場合は、求職活動と認められております。希望の方には、『説明会参加証明書』を発行いたします。



募集期間	令和2年8月24日(月)～令和2年9月14日(日)	23 (水)
説明会	名駅教室 8月26日(水)14:00～15:30 8月31日(月)14:00～15:30 9月5日(土)10:00～11:30	9月10日(木)10:00～11:30 ※個別相談も随時開催します フリーダイヤルで承ります
応募方法	裏面参照	
申込方法	受講申込書を「ニチイ学館 名古屋支店」へ郵送または、ご持参下さい。 ※住所下記参照	
選考方法	《選考日》 令和2年10月5日(月) 10:00:～14:00 ※開始 30分前より受付開始 《選考方法》 面接 ※筆記用具をお持ち下さい。 《会場》 <u>ニチイ 名駅教室</u> ※下記地図参照 (名古屋駅より徒歩5分) ※駐車場はありませんので、公共交通機関をご利用ください。 《選考結果通知日》 令和2年10月8日(木)	

訓練実施施設・入所選考会場所

株式会社ニチイ学館 名古屋支店 名駅教室

〒450-0002 名古屋市中村区名駅 4-5-28 桜通豊田ビル 8階

TEL:0120-781-034 担当:小寺・鳥居



(受付時間 平日 9:00～17:15)

実施機関名:株式会社ニチイ学館

名駅教室

●JR・地下鉄「名古屋駅」名鉄「名鉄名古屋駅」より
徒歩5分ユニモール7番出口すぐ



科目	科目の内容	訓練時間
安全衛生	心身の健康管理、整理整頓の原則	1時間
職務の理解	多様なサービスの理解、介護職の仕事内容や働く現場の理解	6時間
介護における尊厳の保持・自立支援	人権の尊厳を支える介護、自立に向けた介護	9時間
介護の基本	介護職の役割、専門性と多職種との連携、介護職の職業倫理、介護における安全の確保とリスクマネジメント、介護職の安全	6時間
介護・福祉サービスの理解と医療との連携	介護保険制度、障害者自立支援制度及びその他制度、医療との連携とリハビリテーション	9時間
介護におけるコミュニケーション技術	介護におけるコミュニケーション、介護におけるチームコミュニケーション	6時間
学 科 老化の理解	老化に伴うこととからだの変化と日常、高齢者と健康	6時間
認知症の理解	認知症を取り巻く状況、医学的側面から見た認知症の基礎と健康管理、認知症に伴うこととからだの変化と日常生活、家族への支援	6時間
障害の理解	障害の基礎的理解、障害の医学的側面、生活障害、心理・行動の特徴、かかわり支援等の基礎的知識、家族の心理、かかわり支援の理解	3時間
こととからだのしくみと生活支援技術(基本知識)	介護の基本的な考え方、介護に関することとからだのしくみの基礎的理解、介護に関することとからだのしくみの基礎的理解	12時間
振り返り(知識)	振り返り、就業への備えと研修修了後における継続的な研修	5時間
介護職員初任者研修修了試験	筆記試験(介護職員初任者研修事業実施要綱に基づく全科目筆記試験)	1時間
介護事務の基礎知識	介護事務の基礎・介護報酬について	12時間
就職支援	求人情報の探し方、職務経歴書の書き方、履歴書の書き方、面接の受け方	18時間
実 技 こととからだのしくみと生活支援技術(生活支援技術)	生活と家事、快適な居住環境整備と介護、こととからだのしくみと自立に向けた介護(整容、移動・移乗、食事、入浴、清潔保持、排泄、睡眠)、終末期介護	54時間
こととからだのしくみと生活支援技術(生活支援技術演習)	介護過程の基礎的理解、総合生活支援技術演習	15時間
介護実技演習	レクリエーションの計画作成・実施、事例にもとづく検討と報告	10時間
介護事務の基礎演習	介護給付費 単位数の計算・介護給付費明細票の作成	18時間
職場見学、職場体験、職業人講話	【職場見学】 グループホーム等の見学を通して知識・技術また、職場としての現場を学ぶ 見学場所未定	5時間
	【職業人講話】 「介護職員として目指していること」企業未定	3時間

■応募方法(受講手続きの流れ)



<p>住所を管轄するハローワークで求職申込を行い、職業相談を受けてください。</p>	<p>ハローワークで受講申込書を交付してもらい、必要事項を記入した上で、募集期間内にハローワークで受講申込書を行ってください。</p>	<p>ハローワークで受け付けてもらった受講申込書を、当校に持参又は郵送で提出してください。</p>	<p>選考日に当校で面接を受けてください。選考結果は、選考結果通知日に郵送で通知します。</p>	<p>合格の通知を受けた方は、ハローワークに選考結果通知書を持参し、就職支援計画書の交付を受けてください。</p>	<p>訓練開始です。開講日には就職支援計画書を持参してください。</p>
--	---	---	--	---	--------------------------------------

※受講のお申込に際して、複数回ハローワークに行く必要がありますので、お早めにお申込みください。

※説明会にご参加ください。(日程は、表面をご覧ください。)

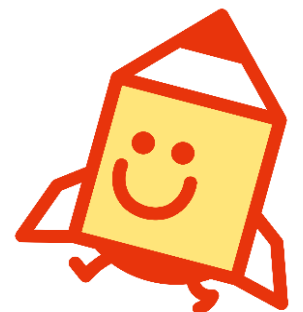

10

2020

コース名：2ヶ月で習得できる 介護が楽しくなる！介護職員養成科

POINT!



介護福祉士・看護師・介護支援専門員・社会福祉士等の資格を持ち、ニチイ独自の講師研修をクリアした指導者が授業をいたします。

どの講師も介護現場での経験が豊か。
経験談の中に介護のコツと楽しさへのヒントが満載。

介護現場へのデビューが待ち遠しくなります！

講師紹介

POINT!

ボディメカニズムを使った介護の実技演習の様子。
最少の力で、利用者様を楽に起き上がらせ、介護者の腰の負担も軽減できます。

利用者様との会話もはずみ、介護者・利用者になって、お互いの気持ちを理解します。



実習風景

10
2020

株式会社 ニチイ学館 名古屋支店 名駅教室

求職者支援訓練

コース名：2ヶ月で習得できる 介護が楽しくなる！介護職員養成科



桜通に面した概観



授業風景

POINT!

名古屋駅から徒歩5分、ユニモール地下街7番出口すぐの桜通豊田ビル8階にあります。
8階フロアはすべてニチイ学館。

Ⅲ教室で学んでいただきます。
この教室で実技演習も行います。

施設紹介

エントランス

POINT!

ニチイ学館、オリジナル
テキストで学びます。

長い介護教育で培った、ニチイ
の知識の詰まった教材です。
イラスト入りで視覚からもバツ
チリ！

永く手元においていただける基
本のテキストです。



使用教材