【求職者支援訓練受講者募集情報】北海道　3月開講コース

Ｗｅｂクリエイター育成科（託児）

訓練実施施設名	キャリアスタッフ研修センター		
訓練コース番号	5-08-01-002-11-1510	訓練種別	（　　）基礎コース・（　○　）実践コース
受講者募集期間	令和9年2月12日　（金）　～　令和9年3月11日　（木）		

訓練内容

訓練概要		新規にホームページの制作（コーディング）ができる、画像の編集加工ができる、ホームページを開設している会社において更新の作業が出来る。【WEBデザイン資格】【DSS対応】		
	科目		科目の内容	訓練時間
学科	就職支援		履歴書・職務経歴書の作成指導、ジョブカードの概要説明と作成	12
	安全衛生知識		情報機器作業と安全衛生	6
	コンピュータ概論		コンピュータ（ハードウェア・ソフトウェア）の概要、各装置の役割、IT用語	6
	ネットワーク概論		ネットワークの基礎知識、インターネットの基礎知識、情報セキュリティ対策（コンピュータウィルス、情報漏洩、著作権）、クラウドの利用	6
	デザイン概論		デザインの4つの基本原則、色彩と配色の基本、フォントの選定、ページレイアウト	6
	Webページ概論		サイト制作フロー、サイト制作環境、ブラウザの種類	6
	Webプログラミング概論		Webプログラミング概要、クライアントサイドとサーバーサイド、Webサイト制作で使用するプログラミング言語	6
実技	HTML/CSSコーディング実習		HTML/CSSの文法、HTML/CSSのコーディング、ブラウザによる表示 （使用言語：HTML5/CSS3　使用ソフト：Visual Studio Code）	90
	Webデザイン実習		ビジュアルデザインの基礎、サイトの設計技法、（使用言語：HTML5/CSS3　使用ソフト：Visual Studio Code）	57
	フォトレタッチ実習		フォトレタッチソフトウェアの基本操作、画像補正、Web用画像（素材）の作成（使用ソフト：Adobe Photoshop）	81
	Webプログラミング実習		JavaScriptの利用、JavaScriptを使用した動的Webサイトの作成（使用言語：JavaScript　使用ソフト：Visual Studio Code）	42
	Webサイト制作実習		独自Webサイトの制作（使用言語：HTML5/CSS3/Javascript　使用ソフト：Visual Studio Code）、 サーバーへのデータアップロード（使用ソフト：FileZilla Client）	66
	ポートフォリオ作成実習		ポートフォリオ制作技法、プレゼン技法、ポートフォリオ制作（使用ソフト：Microsoft365 PowerPoint）	18
その他	職業人講話：テーマ「職業人としてのライフプランについて」（3H） 職業人講話：テーマ「職場におけるコミュニケーションについて」（3H）			6
	企業実習の有無		無し	

訓練対象者の条件	パソコン操作の基礎（文字入力、フォルダ・ファイル管理操作）、インターネット閲覧ができる人	
訓練目標 （仕上がり像）	新規にホームページの制作（コーディング）ができる、画像の編集加工ができる、現在ホームページを開設している会社において更新の作業が出来る。	
訓練期間	令和9年3月31日　（水）　～　令和9年7月30日　（金）	
訓練時間	9　時　10　分　～　15　時　50　分	放課後、就職支援等を実施する場合があります。 詳しくは、当校までお問い合わせください。
定員	15名　・受講申込者が募集定員の半数に満たない場合は訓練の実施を中止することがあります。	
自己負担額 （内訳も記載）	教科書代　0 円 託児サービス利用時に係る実費の受講者自己負担があります。（保育料は無料） ※託児サービスのお申し込みは先着5名までです。 ※詳しくは、ハローワークの訓練窓口にて「託児サービスの概要」を確認してください。	受講料は無料です。

求職者支援訓練 申込方法	①ハローワークにて職業相談を行い、訓練受講が適切と認められた場合に受講申込書の交付を受け、必要書類とともに、住所を管轄するハローワークに本人が募集期間内に申し込み手続きをしてください。 ②本人がハローワークで受付された受講申込書を「ハローワーク受付後の受講申込書提出先」へ持参または郵送により、ご提出ください。
ハローワーク受付後 の受講申込書 提出先	住所：　〒040－0033　北海道函館市千歳町9番11号　千歳町ビル5階 宛先：　キャリアスタッフ株式会社　キャリアスタッフ研修センター
	TEL番号：　0138－26－2600
	問い合わせ担当者名：（　近藤（コンドウ）　）　／　受付時間：平日9：00～17：30　土、日、祝日休み

（裏面）

チャンスを広げるスキル。



Webサイト制作のコーディング技術を習得し、
Webクリエイター能力認定試験【エキスパート】の取得を目指します。（任意受験）

画像編集アプリ（Photoshop）を活用した画像データの編集・加工や、
動的Webサイトの制作に必要となるプログラミング（JavaScript）についても学習します。

また、コンピュータ・ネットワーク概論など、デジタル社会に対応できる知識を習得します。
さらに、ポートフォリオ作成実習で自身のポートフォリオ（作品集）を制作し、就職活動に役立てます。



作成するポートフォリオ
（作品集）の例



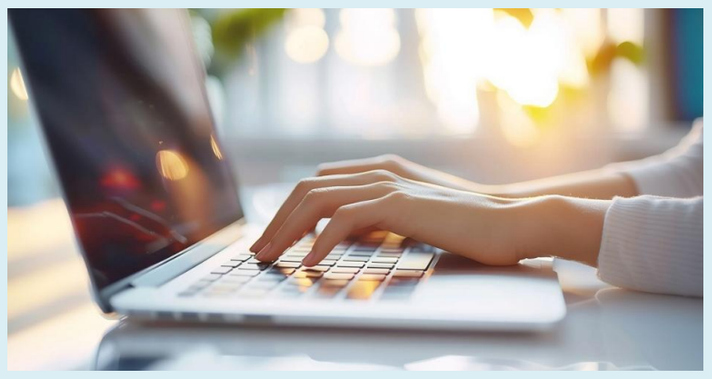

キャリアスタッフ研修センターは、
常に職業訓練サービスの質の向上に取り組んでおり、
「職業訓練サービスガイドライン研修」を修了した
スタッフが多数在籍しております。

※本コースはDX推進スキル標準対応の訓練コースです。
※本コースは「Webクリエイター能力認定試験（エキスパート）」の取得を目指すコースです。
※本コースは託児をご希望にならない方も受講可能です。

訓練中・修了後に取得できる資格

名称（	Webクリエイター能力認定試験（スタンダード）	）認定機関（	サーティファイ	）	✔ 任意受験
名称（	Webクリエイター能力認定試験（エキスパート）	）認定機関（	サーティファイ	）	✔ 任意受験
名称（	Photoshopクリエイター能力認定試験（スタンダード）	）認定機関（	サーティファイ	）	✔ 任意受験
名称（		）認定機関（		）	任意受験
名称（		）認定機関（		）	任意受験

選考日時	**令和9年3月17日　（水）** **9　時　30　分**
持ち物	筆記用具
選考結果通知日	令和9年3月23日　（火）
選考方法	面接　筆記試験
選考会場の住所	〒040-0033 北海道函館市千歳町9番11号　千歳町ビル5階
最寄駅	市電：新川町　徒歩1分 函館バス：新川町　徒歩1分

最寄駅から選考場所までの地図



駐車場の有無	☐ 無し ☑ 有り	※隣接のコインパーキングを利用できます。 ※費用は自己負担です。

訓練実施機関名	キャリアスタッフ株式会社
訓練実施施設名	キャリアスタッフ研修センター
訓練実施施設の住所	〒040-0033 北海道函館市千歳町9番11号　千歳町ビル5階
TEL番号（お問い合わせ先）	**0138-26-2600**
お問い合わせ担当者（受付時間）	近藤（コンドウ） 【平日9：00～17：30　土、日、祝日休み】
最寄駅	市電：新川町　徒歩1分 函館バス：新川町　徒歩1分

訓練コース説明会等　有・無

コース説明会
募集期間中の営業日（土日祝除く）　16：00より随時実施

※お電話にて事前申し込みをお願いします。

最寄り駅から実施施設までの地図

上記地図参照

駐車場の有無	☐ 無し ☑ 有り	月極駐車場：月額7,500円（税込み）※費用は自己負担

職業訓練受講給付金	一定の要件を満たした場合、職業訓練受講給付金(受講手当：月額10万円、通所手当）が支給されます。 詳しくは、住所を管轄するハローワークの担当窓口にお尋ねください。

※新型コロナウイルス感染症対策のために講じている内容

マスク着用推奨、検温、こまめな換気、入室前の消毒（各フロアの入口に消毒液を設置）
※訓練受講生およびスタッフ全員が実施