

アビリンピックやまがた 2023

だい かい やまがた けんしやう が いしやぎ の うきやうぎ たい かい

第21回山形県障害者技能競技大会

とき 令和5年7月5日(水)

ところ 山形国際交流プラザ
(山形ビッグウイング)

アビリンピックは、障害のある方が、日ごろ培った技能を互いに競い合うことにより、その職業能力の向上を図るとともに、企業や社会一般の人々に障害のある方に対する理解と認識を深めてもらい、その雇用の促進を図ることを目的として開催しております。

すでに企業で活躍している方、就職を目指している方が、研鑽した様々な分野の職業能力を競い合います。

主催 独立行政法人高齢・障害・求職者雇用支援機構山形支部

共催 山形県

後援

山形労働局 県内ハローワーク 山形県教育委員会 山形県職業能力開発協会
山形県社会福祉協議会 山形県身体障害者福祉協会
山形県ビルメンテナンス協会 山形県社会福祉事業団 山形県手をつなぐ育成会
山形県精神保健福祉会連合会 山形県印刷工業組合 山形市ホテル協会
山形県写真連盟 山形新聞・山形放送 荘内日報社 NHK山形放送局
山形テレビ テレビユー山形 さくらんぼテレビ エフエム山形
ダイバーシティメディア

協力

大風印刷 山形ビルサービス エヌイーエスコポーレーション エービーエム
内外ビルクリーン 長陵 丸定 山形グランドホテル ホテルキャッスル
ホテルメトロポリタン山形 山形ワシントンホテル 山形国際ホテル
山形県立上山高等養護学校 山形県聴覚障害者協会 日本情報処理検定協会
済生会山形済生病院 ギフトプラザ

(順不同)

たい かい しき たい 大 会 次 第

1 かい かい しき 開 会 式 9 : 3 0

しゅざいしやあいさつ どくりつぎょうせいほうじんこうれい しょうがい きゅうしよくしゃこようしえんきこう やまがたしぶちよう
主催者挨拶 独立行政法人高齢・障害・求職者雇用支援機構山形支部長

きょうざいしやあいさつ やまがたけんちじ
共催者挨拶 山形県知事

らいひんしゆくじ やまがたろうどうきよくちよう
来賓祝辞 山形労働局長

せんしゅせんせい かぶしきがいしゃ どもん たいせい
選手宣誓 エプソンスワン株式会社 土門 大成

へい しき
閉 式

2 しゅもくべつぎょうぎせつめい 種目別競技説明

およ きょうぎかいし
及び競技開始 1 0 : 0 0

3 きょうぎしゅうりよう 競技終了 1 2 : 3 0 (しゅうりようじかん きょうぎしゅもくべつ 終了時間は競技種目別となること)

ちゅうしょく しん さ しつぎ こうひよう とう
昼食・審査・質疑講評等

4 へい かい しき 閉 会 式 1 3 : 4 5

ひよう しょう しき どくりつぎょうせいほうじんこうれい しょうがい きゅうしよくしゃこようしえんきこう やまがたしぶちよう
表彰式 独立行政法人高齢・障害・求職者雇用支援機構山形支部長

へい しき
閉 式



アビリンピックのシンボルマーク

たいかい しょうちよう こ おかもとたろうし せいさく ねが
大会を象徴するシンボルマークは、故岡本太郎氏に製作をお願いしてデザインされた
げつけいじゆ は にんげん かた しょうがい こくふく ちからづよ
ものです。月桂樹の葉と人間を形どったこのシンボルマークは、障害を克服して力強く
じぶん き ひら にんげんぞう あらわ
自分を切り開いてゆく人間像を表しています。

競技種目・競技概要 (競技時間)

①DTP(10:00~12:20)

DTPとは、書籍や新聞、広告などの印刷物を製作する際にパソコンで編集や割り付けなどをして、紙面に出力する作業のことで、画像や文章素材を使って、ポスターやチラシ等を作成します。限られた時間で感性、技能、知識を駆使して、いかに効果的な作品ができるかがポイントです。

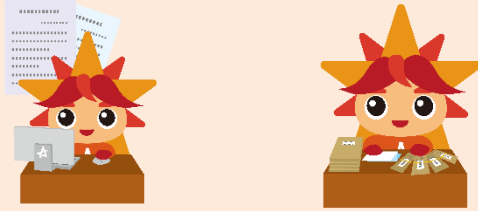

②ワード・プロセッサ(10:00~12:20)

ワープロソフトWordを使用し、和文・英文の文書を課題と同じように作成します。限られた時間内でWordの各種機能をいかに自在に使いこなせるか、その技術を競います。文字入力のスPEEDと正確性、印刷時の色の選択やコントラスト等の設定も重要なポイントです。

③ビルクリーニング(10:00~12:00)

会場内に設けた模擬オフィスにおいて、カーペット床の除塵、弾性床の清掃と机上清掃を行います。指定時間内に各課題における資機材の適切な取り扱い、確実な清掃作業、サービス業としてのマナー、安全に配慮した清掃作業を行います。無理のない作業動作、あいさつも重要視されます。

④製品パッキング(10:00~12:20)

物流工程のひとつとして必要不可欠な「化粧箱」と「梱包緩衝材」の組み立て、組み込み、商品の包装・梱包作業を行い、より早くより正確な仕上がりを競います。課題に合わせてどのような改善を行い、製品をつくり上げていくかがポイントです。

⑤喫茶サービス(10:00~12:30)

会場内に設置された模擬喫茶店で、お客様に対し、他の従業員と連携・協力しながら、お客様の立場に立って、正確にかつスムーズにサービスを提供する技術を競います。お店のお客様すべてに対して心を配り、他のスタッフや選手と助け合って業務を行うことが重要になります。

⑥オフィスアシスタント(10:00~11:25)

「送付書類のピックアップ」「文書の封入」などの文書発送準備作業と郵便物仕分け作業です。数量や仕上がり状況、作業の正確さを競います。あて先ごとに異なる送付書類の種類と部数を送付状により確認し、正確かつスピーディーに仕分けていく高い集中力が見どころです。

⑦表計算(10:00~11:20)

表計算ソフトのExcelを使い、Excelの三大機能である、表計算機能、簡易データベース機能、グラフ作成機能の総合的なスキルを競います。Excelの操作技術だけでなく、関数やセル参照、論理演算子・比較演算子など、さまざまな知識や応用力も求められます。

⑧縫製/知的障害者(10:00~12:20)

「エプロンの縫製」で、配られた9枚のパーツをミシン、アイロン、鋏(はさみ)、目打ちなどを使い、組み合わせで縫製する競技です。ポイントは、ミシンをかける際の指先と布の扱い方、アイロン作業で、各パーツの仕上がり寸法の正確さで完成作品の出来栄などを競います。

⑨写真撮影(10:00~12:05)

写真撮影における基本的な技術や総合的な構成員等を競います。「アビリンピックやまがた」をパンフレットやホームページ上で紹介することを想定し、同大会に「参加したい」「見に行ってみたい」と思うような、魅力的な写真を撮影することが求められます。

⑩縫製(初級)/知的障害者(10:00~11:10)

裁断し二枚あわせにしたさらしを用いて、刺し子の布巾を製作します。チャコペンで描かれた線の上をずれないで縫えているか、縫い目の大きさがそろっているか、糸の始末がきれいにできているかがポイントです。

※山形大会オリジナル競技のため、全国大会への推薦はありません。

⑪ワード・プロセッサ(初級)(10:00~11:10)

ワープロソフトWordを使用し、ワープロ検定試験3級及び2級程度の和文を作成します。限られた時間の中で、指示を守り、より多くの文字をより正確に入力するタイピングがポイントです。

※山形大会オリジナル競技のため、全国大会への推薦はありません。

⑫製品パッキング(初級)(10:00~11:40)

平面に展開している段ボールを組み立てて、化粧箱の「身」と「蓋」をそれぞれ作成します。製品には、より早く、より正確な作業とともに、シワ、ヤブレ、汚れ、凹みのないきれいな仕上がりが求められます。

※山形大会オリジナル競技のため、全国大会への推薦はありません。

⑬ビルクリーニング(初級)(12:00~12:30)

会場内に設けた模擬オフィスにおいて、ダスタークロスを使った除塵と机上清掃等を行います(ゴミ箱やイスは置かず、机のみ設置)。あいさつなどサービス業としてのマナーも重要視されます。

※山形大会オリジナル競技のため、全国大会への推薦はありません。

❀ ミニミニワークフェア ❀

会場入口付近のコーナーで、参加選手の所属する学校・施設・事業所等を紹介しております。ぜひご覧ください。



アビリンピックとは

アビリンピック (ABILYMPICS) とは、しょうがいしゃぎのうきょうぎたいかい あいしょう「障害者技能競技大会」の愛称で、のうりょくアビリティ (ABILITY・能力) とオリンピック (OLYMPICS) を合わせた造語です。

さんかせんしゅ らいじょう みなさま かいしまえ かなら よ
参加選手・ご来場の皆様へ（開始前に必ずお読みください。）

ちやくよう こじん はんだん ゆだ かんせんしょうたいさく ちやくよう すいしょう
マスクの着用は個人の判断に委ねますが、感染症対策として着用を推奨しています。

あわ しゅしえいせい ひと ひと きより かくほ すいしょう
併せて手指衛生、人と人との距離の確保などを推奨しています。

きょうぎかいじょう かいてんじじょう かいじょう
◇競技会場 「1階展示場」が会場になります。

こういしつ かいてんじじょう ひかえしつ ひかえしつ ひとり りよう ねが
◇更衣室 1階展示場わきの「控室4」「控室5」をお一人ずつご利用願います。

きゅうけいかいじょう ちゅうしょくきゅうけい さい かい だい けんしゅうしつ かいぎしつ りよう
◇休憩会場 昼食・休憩の際は、4階の第1・2研修室、会議室401・402・403をご利用ください。
かい だい けんしゅうしつ くるまいすりようしゃ かた ゆうせん
4階の第1研修室は、車椅子利用者の方が優先となります。

けんこうかんり ねっちゅうしょうたいさく かくじ すいぶん ほきゅう
◇健康管理 熱中症対策として各自で水分を補給してください。

きょうぎちゅう きぶん わる きょうぎ ぞつこう さい ば て
競技中に気分が悪くなるなど、競技を続行できなくなった際は、その場で手をあげて、
きょうぎいいん ちか もう で
競技委員または近くのスタッフに申し出てください。

かいじょうない れいぼう い おんどちようせつ かんせんしょうたいさく いっかん かんき
会場内は、冷房を入れ温度調節をしておりますが、感染症対策の一環として、換気
をしています。

きょうぎけっか きょうぎけっか たいかいしゅうりょうびいこう とうきこう けいさい しょうじょうとう ごじつゆう
◇競技結果 競技結果は、大会終了日以降に当機構ホームページに掲載し、賞状等は、後日郵
そう
送いたします。

さんかせんしゅ らいじょう みなさま きにゅう きょうりょく ねが
◇アンケート 参加選手やご来場の皆様アンケート記入のご協力をお願いします。

じこほしょう さんかせんしゅとう たいかいさんかちゅう とう たいおう しょうがいほけん かにゆう
◇事故補償 参加選手等の大会参加中のケガ等に対応する傷害保険に加入しております。

きしょうひんとうにもつ かんり かくじ ねが とうなん ふんしつ せき いっさいお
※貴重品等荷物の管理は各自でお願いいたします。盗難・紛失の責は一切負えません。

も かえ きょうりょく ねが
※ゴミの持ち帰りについてご協力をお願いしております。

きこう やまがたしぶ
機構山形支部ホームページ
<https://www.jeed.go.jp/location/shibu/yamagata/>



ほんじつ らいじょう
本日は、ご来場いただきありがとうございました。